GUERLAIN

SPA

WALDORF ASTORIA®

TAUCHEN SIE EIN IN DIE WELT VOLLKOMMENER
SCHÖNHEIT UND WOHLBEFINDEN

DIE KUNST DER HAUTPFLEGE

KNOW-HOW & Wagemut

Guerlain eröffnete sein Institut und sein ästhetisches Trainings-Zentrum im Jahr 1939. Seitdem wurden alle Guerlain Beauty-Experten dort ausgebildet und inspiriert, Botschafter der einzigartigen Guerlain Expertise zu werden. Als solche haben sie die Behandlungen, die ein ungemein technisches Können erfordern, in die ganze Welt getragen. Darunter die 19-minütige Gesichtsbehandlung, die mittlerweile als Standard in der Beauty-Industrie gilt.

Beflügelt von seinen bahnbrechenden und unternehmerischen Visionen entwickelte Guerlain Massagetechniken, die seit 80 Jahren Tradition mit Innovation in Einklang bringen. Mit Know-how und Expertise, in Jahrzehnten gesammelt, gewährleistet Guerlain, dass jede einzelne Behandlung ein einzigartiges und persönliches Erlebnis ist. Die Guerlain Beauty Experten führen die Guerlain-Pflege-Programme mit absoluter Perfektion und Virtuosität aus und achten dabei stets die individuellen Bedürfnisse der Kundin. Jede Behandlung beginnt mit einer systematischen Analyse und detaillierten Hautdiagnose, um ein spezielles Schönheits- und Wohlfühlprogramm zu gestalten. Auf diese Weise können die Experten ihre Bewegungen und die Intensität der Behandlungen anpassen und Bedürfnisse und Erwartungen der Kunden punktgenau erfüllen. Für ein einzigartiges und absolut unvergessliches Erlebnis …

INDIVIDUELLE ANSÄTZE
FÜR SOFORT SICHTBARE UND
DAUERHAFTE ERGEBNISSE

WECKEN SIE die Sinne

Wie in einem intimen Kokon, begleitet von entspannender Musik, werden die Sinne geweckt und der Geist beruhigt. Ein wohltuendes Fußbad, das Sie sanft mit dem zarten Aroma Ihres persönlichen Guerlain-Duftes einhüllt, lässt umgehend eine Aura von Ruhe entstehen. Der wohltuende Auftakt schafft eine Atmosphäre der Entspannung und Gelassenheit und ist der Beginn einer Reise zu Ihrem Wohlbefinden, die maximalen Genuss verspricht.

Ob seltene Orchideen mit außergewöhnlichen Langlebigkeitseigenschaften, heilende Bienenprodukte... Seit seiner Gründung ist Guerlain von der Natur inspiriert und hat dabei stets ihre Sensibilität und ihre Kraft respektiert. Dieses einzigartige Streben nach Einklang findet sich in allen Guerlain Spas wieder. In jeder dieser Beauty-Oasen werden komplexe Rituale nach höchsten Standards zelebriert, die das Ergebnis umfangreicher Entwicklung und Forschung sind. So ist jede einzelne Guerlain Behandlung auf der ganzen Welt ein unvergessliches Erlebnis.

EIN MULTI-SENSORISCHES ERLEBNIS,
BEI DEM GENUSS
AUF EFFEKTIVITÄT TRIFFT

STRAHLKRAFT FÜR DAS GESICHT

ORCHIDÉE IMPÉRIALE

Die Quintessenz der Guerlain Gesichtspflege

DIE AUSLESE DER ORCHIDÉE IMPÉRIALE-BEHANDLUNGEN
WIRD STÄNDIG OPTIMIERT,
UM GENUSS UND EFFEKTIVITÄT ZU STEIGERN.

ORCHIDÉE IMPÉRIALE BLACK 60 Min | EUR 155

Diese revolutionäre Anti-Aging-Komplettbehandlung kombiniert die BlackimmuneTM-Technologie von Guerlain mit modernsten ästhetischen manuellen Techniken. Sie wirkt gezielt auf Zellen, die das Abwehrsystem der Haut gewährleisten. Eine exquisite Art, die Haut zu erneuern und gleichzeitig die natürliche Schönheit an die Oberfläche zu bringen.

ORCHIDÉE IMPÉRIALE PRESTIGE

90 Min | EUR 195 · 150 Min | EUR 325

Diese allumfassende Anti-Aging-Behandlung ist eine multi-sensorische Allround-Erfahrung. Das exklusive Ritual basiert auf der Produktreihe Orchidée Impériale, es definiert und festigt die Haut und mildert Falten. Verwöhnen Sie sich mit purem Genuss und verlassen Sie die Behandlung strahlend schön und mit einem besonderen Glow.

ORCHIDÉE IMPÉRIALE GESICHT & KÖRPER

120 Min | EUR 275 · 180 Min | EUR 375

Eine komplette Behandlung als Genuss für die Sinne, bei der jeder Muskel mit einer kräftigen Massage stimuliert wird. Ihr Körper wird geformt, Ihre Haut leuchtet von innen heraus mit neuer Strahlkraft. Freuen Sie sich auf Anti-Aging-Effekte und totales Wohlbefinden.

ABEILLE ROYALE
Absolute Regeneration

DIE HERAUSRAGENDEN, NATÜRLICHEN HEIL-EIGENSCHAFTEN
VON BIENENPRODUKTEN INSPIRIERTEN GUERLAIN,
GEZIELTE BEHANDLUNGEN GEGEN DIE ZEICHEN DES ALTERS ZU ZU KREIEREN.

HONEY REPAIR TREATMENT 90 Min | EUR 195

Guerlain bringt mit aktuellen Erkenntnissen neue Facetten in die Experten-Treatments, die für die Abeille Royale-Serie designed wurden. So können alle Benefits der Bienenprodukte voll ausgeschöpft werden. Die avantgardistischen Sessions sind ab sofort noch fortschrittlicher, technisch raffinierter und sinnlicher. Dabei werden präzise und individuell abgestimmte Bewegungen mit Produkten, die besonders effektvolle Wirkstoffe enthalten, kombiniert. Begonnen wird sanft mit einer Mikrodermabrasion, gefolgt von einer reinigenden Massage mit warmen Pflanzentinkturen, um die Epidermis perfekt zu stimulieren. Jede Falte steht im Fokus der Aufmerksamkeit und wird mit dem Abeille Royale Serum in einer speziellen Anwendungstechnik behandelt, die auf die Schlüsselprozesse in der Hautregeneration einwirkt. Durch dieses komplexe Ritual, das auf die Bedürfnisse jeder einzelnen Frau zugeschnitten ist, verblassen die Zeichen des Alterns allmählich. Die Haut ist straffer, die Gesichtszüge entspannen sich und der Teint leuchtet... Eine Anwendung für mehr Jugend, die alle Sinne anspricht.

PERSONALISIERTE GESICHTSBEHANDLUNGEN

Einzigartige Erlebnisse

GUERLAIN HAT PERSONALISIERTE MASSAGEN ENTWICKELT, UM DEN BEDÜRFNISSEN ALLER HAUTTYPEN GERECHT ZU WERDEN.
HIER TRIFFT TECHNISCHE RAFFINESSE AUF VIRTUOSE VOLLKOMMENHEIT.

INTENSIVE GESICHTSPFLEGE 120 Min | EUR 235

In dieser Behandlung wird die Schönheit der Haut neu entdeckt und optimiert. Dafür sorgen eine exklusive Massage, eine spezielle Maske und ein aktives Konzentrat, die auf die verschiedenen Bedürfnisse des Einzelnen abgestimmt sind... Auch die Massage wird in Bewegung und Intensität kunstvoll und präzise wie maßgeschneidert für die Kunden angepasst und liefert sofort sichtbare Resultate.

REGENERIENDE GESICHTSPFLEGE 90 Min | EUR 180

Ein unverzichtbarer Guerlain Hautpflege-Klassiker. Die exklusive Guerlain-Massage ist der Star dieses Erlebnisses, das perfekt auf die Bedürfnisse der Haut eingeht. Sie wird kombiniert mit einem gezielten Aktivkonzentrat, einer Maske und einer Gesichtsreinigung. Die Gesichtszüge sind entspannt und das Gesicht strahlt. Ein absolutes Muss.

REVITALISIERENDE GESICHTSPFLEGE 60 Min | EUR 125

Ein frischer, klarer und leuchtender Teint... Diese vitalisierende Behandlung kombiniert eine exklusive Guerlain-Massage, individuell auf die Bedürfnisse der Kundin angepasst, mit einer Maske, die die Haut eindrucksvoll zum Strahlen bringt. Sie müssen der Versuchung nur nachgeben.

ÄSTHETISCHE TREATMENTS UND MASSAGEN

Die Geheimnisse der Jugend

GUERLAIN HAT DIE EXKLUSIVE TECHNIK VERFEINERT,
DAS GESICHT AUFZUPOLSTERN UND DIE AUGENPARTIE ZU REGENERIEREN.
EINZIGARTIG, UM DIE ZEICHEN DER ZEIT ZU BEKÄMPFEN.

BEAUTY LIFT 60 Min | EUR 135 (4 oder 8 Sitzungen)

Bodybuilding für das Gesicht! Diese ästhetische Gesichtsmassage ist so intensiv wie eine Cardio-Klasse und dabei unglaublich effektiv. Die tiefgehende und kraftvolle Arbeit an den Muskeln löst Verspannungen, formt, glättet und sorgt für mehr Festigkeit mit einem sofortigen und anhaltenden Effekt. Eine Anwendung, führend im Bereich Anti-Aging.

SKIN LIGHT 90 Min | EUR 180

Diese Behandlung liefert einen sofortigen Schub mehr Ausstrahlung und enthüllt das natürliche Strahlen der Haut. Microdermabrasion und eine Tiefenmuskelmassage für das Gesicht, ergänzt mit der Maske Orchidée Impériale Radiance, sind nur einige der Geheimnisse, die diese Behandlung zu bieten hat. Die Ergebnisse sind spektakulär. Der Teint ist gleichmäßig und schön.

EYE FOCUS 45 Min | EUR 95

Eine Anwendung, bei der die Augen modelliert und belebt werden.
Die Augenkontur ist geschmeidiger, fester und frischer...
So leuchtet das ganze Gesicht mit neu entdeckter Ausstrahlung!

30 Minuten Eye Focus zusätzlich zu jeder anderen Behandlung EUR 65.

DER KÖRPER IN ALL SEINER PRACHT

KÖRPER STRAFFUNG
Eine perfekte Silhouette

GÖNNEN SIE IHREM GESTRESSTEN UND ERSCHÖPFTEN KÖRPER
EINE WOHLVERDIENTE SCHÖNHEITSPAUSE UND EIN
AUSSERGEWÖHNLICHES ERLEBNIS VON GENUSS UND WOHLBEFINDEN.

SLIMMING TREATMENT 90 Min | EUR 180
4 Sitzungen | EUR 625 · 8 Sitzungen | EUR 1260

Kneten, rollen, streichen ... Diese Anwendung kombiniert die effektivsten Massage-Techniken der Welt, um den Körper zu erfrischen und Blockaden abzubauen. Giftstoffe werden ausgeleitet und die Blutzirkulation wird verbessert. Nach der Behandlung fühlen sich besonders Beine und Hüften leichter an und die Silhouette ist verschlankt.

BODY LIFT 60 Min | EUR 135 · 90 Min | EUR 180

Flexibilität, Muskelstärkung, gezielte Glättung, mehr Geschmeidigkeit in den Bewegungen ... Diese ästhetische Massage formt den Körper, stimuliert die Zellerneuerung und strafft die Haut.
So effektiv wie ein Work-out!

VICHY-DUSCHE 30 Min | EUR 60

Feine warme Wasserstrahlen entspannen Ihren Körper und bereiten Sie auf das nachfolgende Ganzkörperpeeling vor. Ihre Haut fühlt sich samt weich an und Sie sind von Kopf bis Fuß entspannt.

5- SINNE-HYDROTHERAPIE 30 Min | EUR 60

Luftdrüsen massieren Ihren Körper von Kopf bis Fuß und lockern somit die Muskulatur. Wir empfehlen diese Anwendung vor jeder Massage, um einen noch besseren Effekt zu erzielen.
Sie wirkt zusätzlich entschlackend und entgiftend für den Körper.

KÖRPER MASSAGE
Entspannung und Energie

ENTSPANNEN SIE SICH VOLLKOMMEN ODER
GEWINNEN SIE NEUE ENERGIE MIT MASSAGEN, DIE PRÄZISE
UND HARMONISIERENDE TECHNIKEN VEREINEN.

IMPÉRIALE ENTSPANNUNGSMASSAGE
60 Min | EUR 125 · 90 Min | EUR 170

Diese Massage ist eine Hommage an das Eau de Cologne Impériale. Sie regt die Durchblutung an, fördert die Sauerstoffversorgung des Gewebes und bewirkt eine unwiderstehliche Entspannung.

BERLIN CHIC MASSAGE 60 Min | EUR 125 · 90 Min | EUR 170

Diese einzigartige Körpermassage steht Ihnen ausschließlich im Guerlain Spa Waldorf Astoria Berlin zur Verfügung. Höchst sinnliche und fortschrittliche Massagetechniken kombinieren das „Beste aus zwei Welten", mit pflegenden, ganzheitlichen Bewegungen zur Beruhigung des Geistes und tiefenwirksamen Griffen zur Entspannung der müden, schmerzenden Muskulatur. So können Sie Berlin in Hochform genießen.

TIEFENGEWEBEMASSAGE 60 Min | EUR 135 · 90 Min | EUR 180

Das kraftvolle Ritual basiert auf fünf der effektivsten traditionellen Massagemethoden der Welt. Es formt, kräftigt und tonisiert die Muskeln, löst Spannungen und sorgt für tiefe Entspannung.

EINZIGARTIGE ÄSTHETISCHE RITUALE

Absolute Harmonie

FÜR EINE PERFEKTE BALANCE VON KÖRPER UND GEIST PRÄSENTIERT GUERLAIN DREI GANZHEITLICHE RITUALE, BEI DENEN DAS WOHLBEFINDEN IM VORDERGRUND STEHT

KÖRPER-RITUAL FÜR GESCHMEIDIGKEIT UND HARMONIE

60 Min | EUR 135 · 90 Min | EUR 180

Bringen Sie Körper und Geist in Einklang mit dieser einzigartigen Komposition. Basierend auf Reibe- und Criss-Cross-Techniken, wirkt sie ausgleichend auf Bänder und Sehnen. Die Gelenke werden entlastet und von Blockaden befreit, das Bindegewebe besser mit Sauerstoff versorgt. So werden Flexibilität und Gelassenheit wiederhergestellt.

FEMININES SCHÖNHEITS-RITUAL

60 Min | EUR 135 · 90 Min | EUR 180

Dieses einzigartige und sanfte Ritual wirkt natürlichen Unannehmlichkeiten, die mit der Weiblichkeit einhergehen positiv entgegen. Es stimuliert Druck-Punkte und Reflexzonen im Gesicht, nutzt gezielte Press- und sanfte Massagetechniken, um den Körper zu harmonisieren und zu stretchen. Dabei entsteht eine anhaltende beruhigende Wirkung und ein wunderbares Gefühl des Wohlbefindens.

PRE/POST GEBURTS RITUAL 60 Min | EUR 125

Diese Massage wurde entwickelt, um die Elastizität der Haut zu verbessern und die Durchblutung zu fördern. Sie kann nach dem ersten Schwangerschaftsdrittel oder nach der Geburt des Kindes durchgeführt werden. Eine maßgeschneiderte persönliche Erfahrung, um den Körper von leichten Beschwerden des Mutterseins zu entlasten.

HAND & FUSS BEHANDLUNGEN

AUF DER SUCHE NACH PERFEKTION

SIE SIND AN VORDERSTER STELLE – FÜSSE UND HÄNDE WERDEN TÄGLICH STARK BEANSPRUCHT. VERNACHLÄSSIGEN SIE SIE NICHT, GEBEN SIE IHNEN DIE PFLEGE, DIE SIE VERDIENEN.

MANIKÜRE ODER PEDIKÜRE 60 Min | EUR 70

Sanftes Peeling, reparierende Nagelhautbehandlung, eine feuchtigkeitsspendende Massage für Hände oder Füße, Paraffinbad und Nagellack-Anwendung... Diese Behandlung ist perfekt für diejenigen, die bis in die Finger- und Zehenspitzen absolut makellos aussehen wollen.

SHELLAC MANIKÜRE ODER PEDIKÜRE 90 Min | EUR 95

Sie wünschen sich langanhaltenden Nagellack? Bis zu zwei Wochen genießen Sie satte, scheinende Farben an den Händen oder Füßen. Um die Nägel optimal auf den Shellac vorzubereiten werden Sie vorher mit einer Maniküre oder Pediküre verwöhnt.

MANIKÜRE UND PEDIÜRE FÜR DEN HERREN 45 Min | EUR 55

Sanftes Peeling, reparierende Nagelhautbehandlung, eine feuchtigkeitsspendende Massage für Hände oder Füße. Diese Behandlung ist perfekt für diejenigen, die bis in die Finger- und Zehenspitzen absolut makellos aussehen wollen.

DIE KUNST DES MAKE-UP
Ein Mittel der Verführung

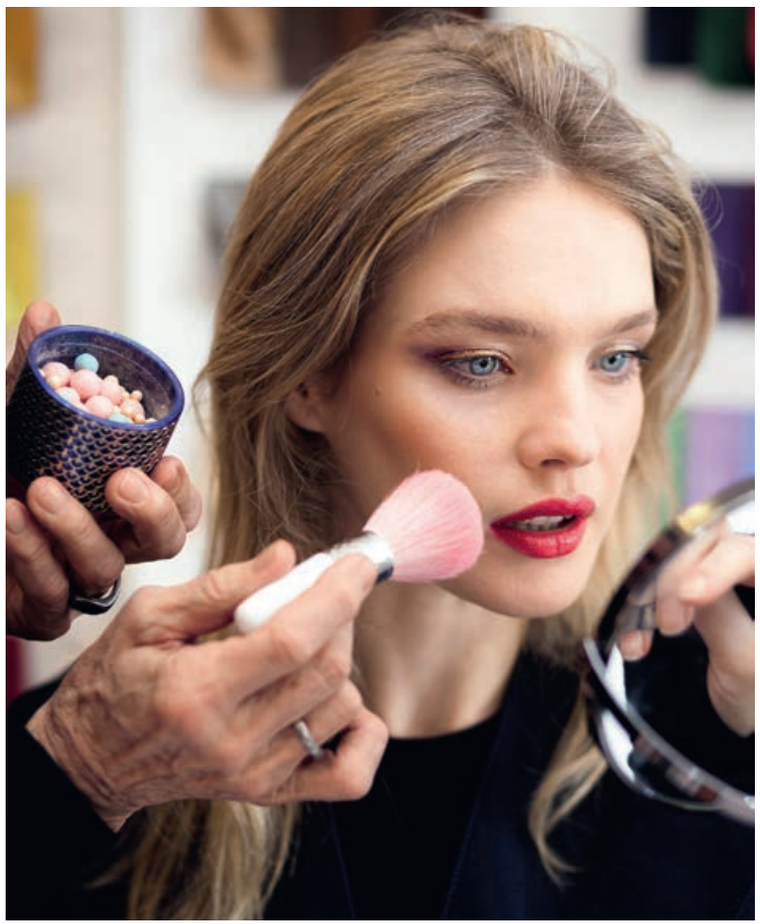

OB RAFFINERT ODER NATÜRLICH, GUERLAIN KANN FÜR JEDE FRAU EIN PERSONALISIERTES MAKE-UP KREIEREN, DAS IHRE UNWIDERSTEHLICHE SCHÖNHEIT NOCH BETONT

MAKE-UP ANWENDUNG 60 Min | EUR 95

Guerlain ist der Meister des Make-ups in allen Lebenslagen. Ob für einen besonderen Anlass oder einfach nur um jeden Tag besonders attraktiv auszusehen, gönnen Sie sich eine Make-up-Session, bei der Expertise und Vergnügen an der Tagesordnung sind.

MAKE-UP LEKTION 60 Min | EUR 95

Wer träumt nicht davon, selber die Kunst des Make-ups zu perfektionieren? Während dieses Workshops weiht Guerlain Sie in die effektivsten Schönheitsgeheimnisse ein, um Ihr Gesicht im besten Licht erscheinen zu lassen. Einst sorgfältig unter Verschluss gehalten, werden sie jetzt in diesem Eins-zu-eins-Workshop erläutert.

BRAUT MAKE-UP 90 Min (plus 60 Min Probe-Make-up) | EUR 210

Wählen Sie für den schönsten Tag Ihres Lebens ein maßgeschneidertes Make-up. Der erste Schritt zum idealen Braut-Make-up ist eine Serie von Vorschlägen der Guerlain Beauty Experten in einer Vorberatung, um den perfekten Look für ihren großen Tag zu finden. Sie können sicher sein, das Sie in guten Händen sind.

BEHANDLUNGEN FÜR MÄNNER

Gut aussehen und sich gut fühlen ist eins

LASSEN SIE STRESS UND ANSPANNUNG LOS
UND NEHMEN SIE EINE AUSZEIT
UM HAUT, KÖRPER UND GEIST ZU PFLEGEN.

SKIN SAVER FACIAL 90 Min | EUR 180

Diese Behandlung umfasst ein Peeling, eine exklusive Gesichtsmassage, eine Maske und eine Augenkonturbehandlung. Sie verleiht dem Gesicht Ausstrahlung und Gelassenheit.

ERFRISCHENDE GESICHTSBEHANDLUNG 60 Min | EUR 125

Manchmal verdient die Haut neuen Schwung! Diese Behandlung umfasst ein Peeling, eine Massage, eine Maske und eine Augenkonturbehandlung, um die Frische wiederherzustellen.

STÄRKUNGS-PAUSE 60 Min | EUR 135

Beseitigen Sie die Folgen von Stress und füllen Sie Ihr Energieniveau mit diesem Gesichts- und Körperprogramm auf. Eine tonisierende Massage und eine Augenkonturbehandlung - tun Sie Ihrem Körper etwas wirklich Gutes!

REINE MÄNNERSACHE 180 Min | EUR 275

Gönnen Sie sich einen außergewöhnlichen Genuss mit diesem Komplett-Programm. Revitalisierende Gesichtsbehandlung, Massage, Maniküre oder Pediküre – gibt es etwas Schöneres, um Ihrer Haut einen frischen Kick zu geben?

Alle anderen Anwendungen in diesem Menü sind ebenfalls für Männer geeignet und stehen für sie zur Verfügung

DIE ERFAHRUNG TOTALER ENTSPANNUNG

Außergewöhnliches Verwöhnen

LASSEN SIE SICH EINEN GANZEN ODER HALBEN TAG LANG VERWÖHNEN, UM IHREM KÖRPER ETWAS GUTES ZU TUN UND IHRE ENERGIE, AUSSTRAHLUNG UND JUGENDLICHKEIT AUFZUTANKEN.

COCON IMPÉRIAL 5,5 STD | EUR 550

Orchidée Impériale Prestige Treatment (90 Min),
Impériale Entspannungsmassage (60 Min), Body Polish (60 Min),
Intensive Hand und Fuß-Behandlung

MOTHER'S PAMPERING 3,5 STD | EUR 325

Pre/Post Geburts Ritual (60 Min),
Komplette Gesichtsbehandlung (90 Min),
Komplette Fuß-Behandlung (60 Min)

SO CHIC 3,5 STD | EUR 325

Vichy-Dusche oder 5-Sinnes Hydrotherapie,
Berlin Chic Massage (60 Min),
Revitalisierende Gesichtsbehandlung (60 Min),
Maniküre oder Pediküre

DAS WALDORF 3 STD | EUR 275

Vichy-Dusche oder 5-Sinnes Hydrotherapie,
Express Facial (30 Min), Berlin Chic Massage (60 Min),
Maniküre oder Pediküre

LIFT YOUR FACE AND BODY 2,5 STD | EUR 275

Beauty Lift (60 Min), Body Lift (60 Min), Eye Focus (30 Min)

Paris

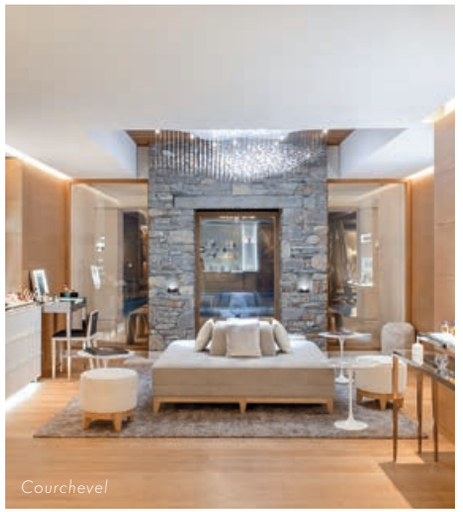
Courchevel

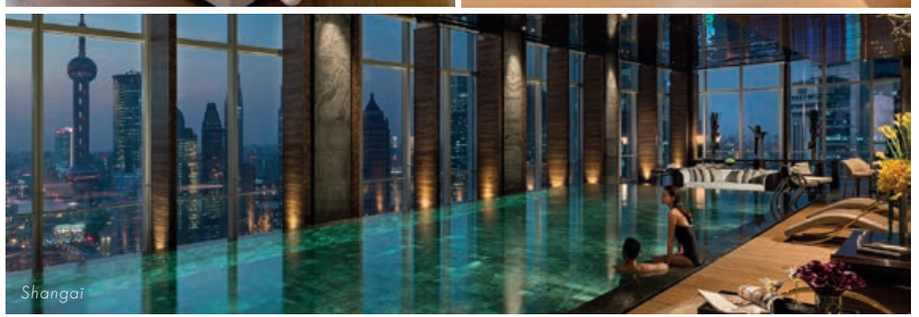
Shangai

Malediven

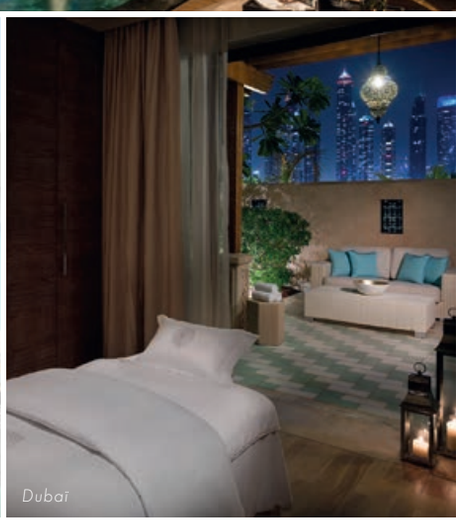
Dubai

SPAS
in der ganzen Welt

EUROPA
Maison Guerlain, 68 avenue des Champs-Elysées, Paris, Frankreich
Mandarin Oriental Spa, Mandarin Oriental, Paris, Frankreich
Saint James Spa, Saint James, Paris, Frankreich
Relais Christine Spa, Relais Christine, Paris, Frankreich
Guerlain Spa, Trianon Palace Waldorf Astoria, Versailles, Frankreich
Spa Impérial, Hôtel du Palais, Biarritz, Frankreich
Cheval Blanc Spa, Hôtel Cheval Blanc, Courchevel, Frankreich
Guerlain Spa, La Résidence de la Pinède, St Tropez, Frankreich
L'Institut, Dlouhá 704, Prague, Tschechische Republik
Guerlain Spa, Waldorf Astoria Berlin, Deutschland
Guerlain Spa, The Caledonian Waldorf Astoria Edinburgh, Vereinigtes Königreich
Guerlain Spa, Waldorf Astoria Amsterdam, Niederlande

ASIEN
Socie, 15 E.S.G.P. (Esthetique Salon Guerlain Paris), Japan
Guerlain Spa, The Shilla Seoul & The Shilla Jeju, South Korea
Guerlain Institute, 7/F, 1 Duddell Street, Central, Hong Kong
Flare Spa, Four Seasons Hotel Pudong, Shanghai, China
Guerlain Spa Institute at Sogo II, Taiwan

USA
Guerlain Spa, The Plaza Hotel, New York
Guerlain at the Breakers Spa, Palm Beach

MITTLERER OSTEN
Guerlain Alfardan Spa, Alfardan Towers, Doha, Qatar
Guerlain Spa, One&Only The Palm, Dubai, Vereinigte Arabische Emirate
Guerlain Spa, Four Seasons, Tunis, Tunesien

SPA RESORTS
Cheval Blanc Spa, Hôtel Cheval Blanc, Randheli, Malediven
Cheval Blanc Spa, Hôtel Cheval Blanc, Saint-Barthélémy

Spa Adressen finden Sie unter www.guerlain.com

SPA

Etiquette

EINE WELT NUR FÜR SIE

Verwandeln Sie den Guerlain Spa gemeinsam mit Ihren Freunden oder zu einem anderen besonderen Anlass in Ihr privates Universum unverwechselbaren Genusses. Unser Wunsch ist es, all Ihre Bedürfnisse und Erwartungen zu erfüllen. Wir freuen uns auf Sie, um Ihre Anwendung individuell nach Ihren Wünschen zu gestalten.

GUERLAIN SPA-GESCHENKGUTSCHEIN

Verschenken Sie ein Guerlain-Erlebnis – eine Erfahrung, die so luxuriös wie unvergesslich ist. Treffen Sie Ihre Wahl aus einer Vielfalt von Spa Anwendungen und Guerlain-Produkten.

GUERLAIN ÄSTHETISCHE MASSAGEN

Die Massagen, die wir anbieten, sind für Schönheits- und ästhetische Zwecke. Wenn Sie physiotherapeutische Massagen suchen, empfehlen wir Ihnen, einen Arzt zu Rate zu ziehen.

BEHANDLUNGSDAUER

Die angegebenen Behandlungszeiträume entsprechen der Länge Ihres Spa-Aufenthalts. Wir bitten Sie, fünfzehn Minuten vor dem Termin zu erscheinen, damit Sie unsere Einrichtungen uneingeschränkt genießen können.

SEELENFRIEDEN

Damit Sie Ihren Spa Besuch in aller Ruhe genießen können, stehen Ihnen in jedem unserer Behandlungsräume Safes zur Aufbewahrung Ihrer persönlichen Wertsachen zur Verfügung.

EIN AUGENBLICK DER STILLE

Unser Spa ist eine Oase der Ruhe. Bitte schalten Sie Ihr Mobiltelefon aus, damit sowohl Ihr Entspannungserlebnis als auch das der anderen Gäste nicht gestört wird.

RESERVIERUNGEN UND ABSAGEN

Um den für Sie passenden Termin freihalten zu können, empfehlen wir Ihnen eine frühzeitige Reservierung. Für den Fall, dass Sie Ihren Termin absagen oder neu vereinbaren müssen, bitten wir Sie, uns spätestens 12 Stunden vorher zu informieren, damit wir Ihnen nicht die volle Behandlungssumme berechnen oder Geschenkgutscheine annullieren müssen. Bei Absagen innerhalb von 12 Stunden berechnen wir 70 % des Behandlungspreises. Im Falle des Nichterscheinens behalten wir uns das Recht vor, 100 % der Behandlung in Rechnung zu stellen. Verspätungen können eine Kürzung der Behandlungszeit zur Folge haben, es sei denn, unser Terminplan erlaubt es uns, Ihnen den vollständigen Service anzubieten.

GUERLAIN SPA WALDORF ASTORIA BERLIN

Hardenbergstraße 28, 10623 Berlin
Tel +49(0)30814000-2950
E-Mail berlin.guerlainspa@waldorfastoria.com

Montag bis Sonntag
Sauna und Pool 8 Uhr bis 22 Uhr
Anwendungen 9 Uhr bis 21 Uhr

WALDORF ASTORIA®

BERLIN